Náhrada přejezdu P6501 v km 245,044 trati Přerov – Bohumín
SO 01-19-01 Podjezd v km 245,044 trati Přerov – Bohumín
2.402 Stavební postup 1 - řezy
M1:100

ŘEZ A-A
1:100

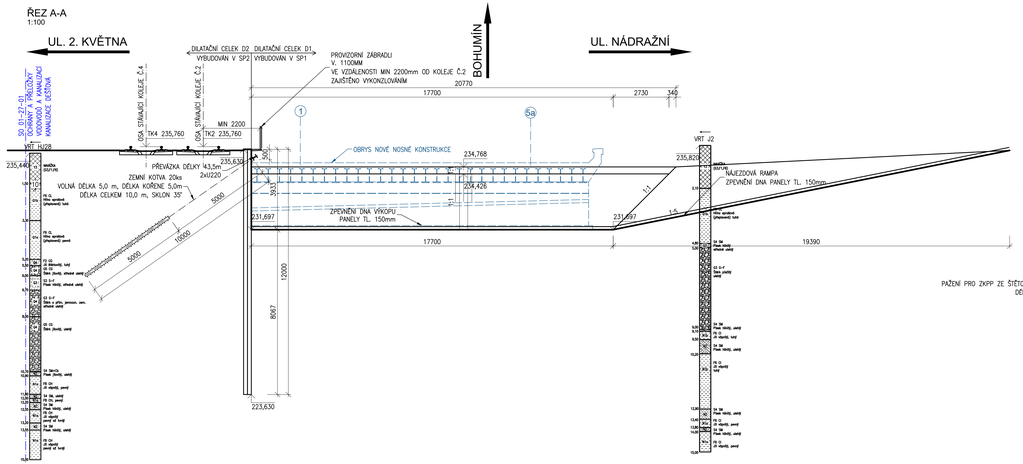

ŘEZ B-B
1:100

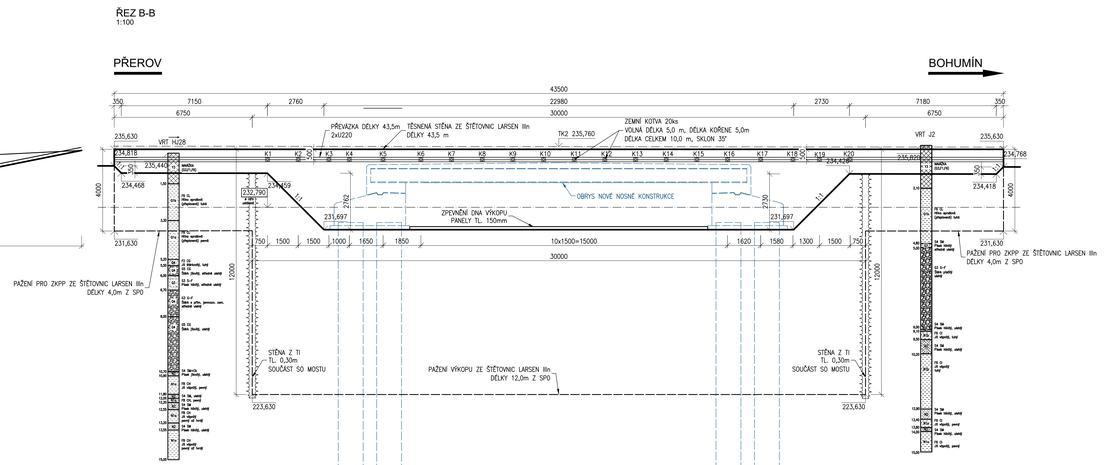

EVROPSKÁ UNIE
Evropské strukturální a investiční fondy
Operační program Doprava

Ministerstvo dopravy
Státní fond dopravní infrastruktury

Jmo-velitel:

Orientační situační mapa:

Poznámka:

Razítko a podpis odpovědné osoby:

Podpis: Datum:

Revize:	Datum:	Popis:	Kontroloval:
PD3	10/06/2020	Dokumentace pro vydání stavebního povolení	Ing. Radomír Hanák
PD3	01/2022	Doplnění dokumentace po připomínkách	Ing. Radomír Hanák

Stavebník/Investor: **Správa železnic, státní organizace**
Adresa: **Dlážděná 1003/7, 110 00 Praha 1**
Zástupce investora: **Stavební správa východ**
Adresa: **Nerudova 773/1, 779 00 Olomouc**

SPRÁVA ŽELEZNIC

Zhotovitel (IČO):
Adresa:
Kontakt:
Zhotovitel (část projektu):
Adresa:
Kontakt:
Hlavní projektant (HIP): Ing. M. Mráz Specialista: Ing. Radomír Hanák

Název stavby/akce: **Náhrada přejezdu P6501 v km 245,044 trati Přerov - Bohumín"**
Označení investora: 6615500577
Zakázka: **21072-01-0223**
Označení část.: 21072-01-0223
Název části: Mosty, propustky a zdi
Označení části: **D.2.1.4**
Název části: Mosty
Název objektu/díl části: **Most v km 246,387**
Označení objektu/podobjektu: **SO 24-26-06**
Název objektu/díl části: **Železniční most v km 245,043**
Označení objektu: **SO 01-19-01**
Název přílohy: Stavební postup 1 - řezy
Číslo přílohy (typ/podtyp): **2.402**
Odpovědný projektant: Zpracovatel přílohy:
Měřítko: 1:100
Stupeň dokumentace: **DSPS PDPS**
Dep.: Číslo zakázky: Zpracovatelská firma: Ing. Radomír Hanák
Razítko: 0.A4
Stupeň: **PDPS**
Datum: XXXXX XXXXXXX
Ing. Radomír Hanák
Kód: Katastrální území: TUDU: Smluvní datum zpracování:
Podpis odpovědný: Číslo TK/DOV: [TK/DOV/17/8396] **160141** **04/2022**

Revize:	Datum:	Popis:	Kontroloval:

Přezkoumání: Datum: Podpis: Přílohy: Datum:
Přezkoumání provedl: